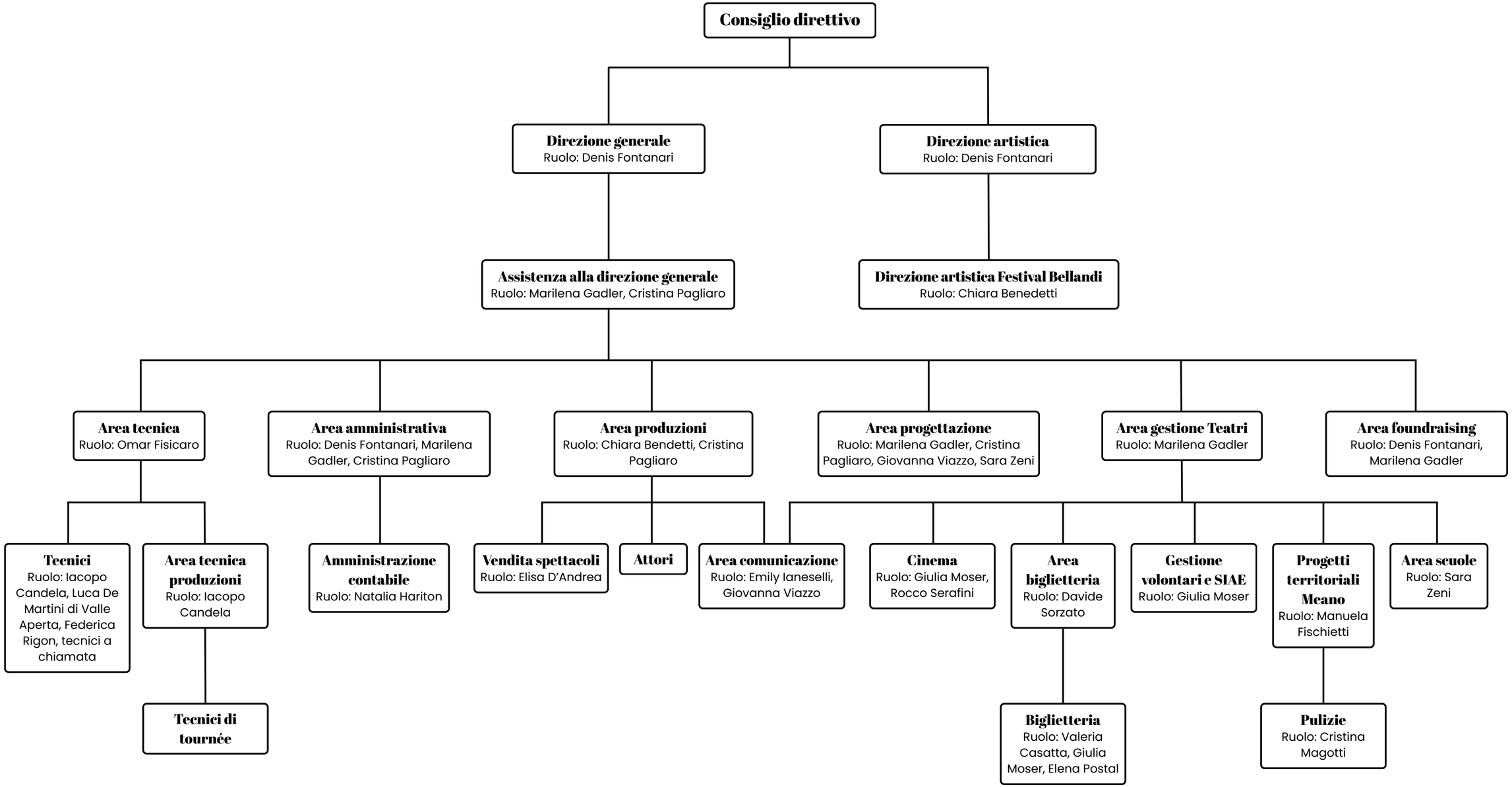
Consiglio direttivo
Direzione generale
Ruolo: Denis Fontanari
Direzione artistica
Ruolo: Denis Fontanari
Assistenza alla direzione generale
Ruolo: Marilena Gadler, Cristina Pagliaro
Direzione artistica Festival Bellandi
Ruolo: Chiara Benedetti
Area tecnica
Ruolo: Omar Fisicaro
Area amministrativa
Ruolo: Denis Fontanari, Marilena Gadler, Cristina Pagliaro
Area produzioni
Ruolo: Chiara Bendetti, Cristina Pagliaro
Area progettazione
Ruolo: Marilena Gadler, Cristina Pagliaro, Giovanna Viazzo, Sara Zeni
Area gestione Teatri
Ruolo: Marilena Gadler
Area foundraising
Ruolo: Denis Fontanari, Marilena Gadler
Tecnici
Ruolo: Iacopo Candela, Luca De Martini di Valle Aperta, Federica Rigon, tecnici a chiamata
Area tecnica produzioni
Ruolo: Iacopo Candela
Tecnici di tournée
Amministrazione contabile
Ruolo: Natalia Hariton
Vendita spettacoli
Ruolo: Elisa D'Andrea
Attori
Area comunicazione
Ruolo: Emily Ianeselli, Giovanna Viazzo
Cinema
Ruolo: Giulia Moser, Rocco Serafini
Area biglietteria
Ruolo: Davide Sorzato
Biglietteria
Ruolo: Valeria Casatta, Giulia Moser, Elena Postal
Gestione volontari e SIAE
Ruolo: Giulia Moser
Progetti territoriali Meano
Ruolo: Manuela Fischietti
Pulizie
Ruolo: Cristina Magotti
Area scuole
Ruolo: Sara Zeni